

MASCOT® WORKWEAR



tested to work



MASCOT® LIGHT | DE

MASCOT® LIGHT

Eine komplette Arbeitskleidungskollektion mit geringem Gewicht - die leichteste komplette Kollektion in unserem Sortiment – zu einem Preis am unteren Ende der Skala. Die Produkte haben bestens bewährte Passform und Details sowie eine hohe Strapazierfähigkeit trotz des geringen Gewichtes. Die Kollektion ist insbesondere für Beschäftigte in der Industrie entwickelt, zudem ist die Kleidung industriewäschetauglich.







11010

1809



LEICHT



DREIFACHE
KAPPNÄHTE



ERGONOMISCHE
PASSFORM



KNIETASCHEN



REFLEX
EFFEKTE



OEKO-TEX®
CONFIDENCE IN TEXTILES
STANDARD 100

5248 Shirley
Tested for harmful substances.
www.oeko-tex.com/standard100

MASCOT® Wallan | Overall mit Knietaschen, geringes Gewicht

Artikelnummer: 15719-330

65% Polyester/35% Baumwolle - 245 g/m²

Größe: S-4XL

- Keine Nähte auf der Schulter: So kann kein aufgestautes Wasser eindringen.
- Strapazierfähige, dreifache Kappnähte verlängern die Lebensdauer des Produktes.
- Spezieller Schnitt an der Rückseite der Hosenbeine, verhindert beim Knien überflüssigen Stoff in der Kniekehle.
- Die Knietaschen sind höhenverstellbar, so dass der Knieschutz optimal an den Knien platziert ist.
- Der dunkle Stoff ist dort platziert, wo das Produkt am häufigsten Schmutz ausgesetzt wird.





 LEICHT	 DREIFACHE KAPPNÄHTE	 ERGONOMISCHE PASSFORM	 KNIETASCHEN	 REFLEX EFFEKTE	 OEKO-TEX® CONFIDENCE IN TEXTILES STANDARD 100 SCHAFFENBERG Tested for harmful substances. www.oeko-tex.com/standard100
--	---	--	---	--	--

MASCOT® Leeton | Latzhose mit Knietaschen, geringes Gewicht

Artikelnummer: **15769-330**

65% Polyester/35% Baumwolle - 245 g/m²

Schrittlänge und Größe: 76 cm: C 46-C 58 • 82 cm: C 42-C 68 • 90 cm: C 46-C 62

- Strapazierfähige, dreifache Kappnähte an den Beinen und im Schritt verlängern die Lebensdauer des Produktes.
- Spezieller Schnitt an der Rückseite der Hosenbeine, verhindert beim Knien überflüssigen Stoff in der Kniekehle.
- Die Knietaschen sind höhenverstellbar, so dass der Knieschutz optimal an den Knien platziert ist.
- Zollstocktasche mit Randverstärkung.
- Standardmäßig in drei verschiedenen Schrittlängen erhältlich, für die individuell beste Passform und die am besten platzierten Details.



11010

1809



MASCOT® Finley | Soft Shell Jacke mit Fleece innen

Artikelnummer: **15702-253**

100% Polyester - 280 g/m²

Größe: S-4XL

- Der dunkle Stoff ist dort platziert, wo das Produkt am häufigsten Schmutz ausgesetzt wird.
- Atmungsaktiv.
- Keine Nähte auf der Schulter: So kann kein aufgestautes Wasser eindringen.
- Zusätzlicher Kälteschutz durch verlängerten Rücken.
- Brusttasche mit senkrechtem Reißverschluss macht z.B. ein Handy leicht zugänglich.



11010

1809

0618



MASCOT® Temora | Hose mit Knietaschen, geringes Gewicht

Artikelnummer: **15779-330**

65% Polyester/35% Baumwolle - 245 g/m²

Schrittlänge und Größe: 76 cm: C 46-C 58 • 82 cm: C 42-C 68 • 90 cm: C 46-C 62

- Strapazierfähige, dreifache Kappnähte an den Beinen und im Schritt verlängern die Lebensdauer des Produktes.
- Spezieller Schnitt an der Rückseite der Hosenbeine, verhindert beim Knien überflüssigen Stoff in der Kniekehle.
- Die Knietaschen sind höhenverstellbar, so dass der Knieschutz optimal an den Knien platziert ist.
- Der dunkle Stoff ist dort platziert, wo das Produkt am häufigsten Schmutz ausgesetzt wird.
- Standardmäßig in drei verschiedenen Schrittlängen erhältlich, für die individuell beste Passform und die am besten platzierten Details.





Strickmütze, 50077-843
Soft Shell Jacke, 15702-253
T-Shirt, 50567-959
Hose, 15779-330
Gürtel, 50456-990
Socken, 50453-912
Sicherheitshalbschuh, F0113-937
Alle Produkte finden Sie unter www.mascot.de



11010



1809



MASCOT® Kilmore | Weste, geringes Gewicht

Artikelnummer: **15754-330**

65% Polyester/35% Baumwolle - 245 g/m²

Größe: S-4XL

- Keine Nähte auf der Schulter: So kann kein aufgestautes Wasser eindringen.
- Leicht verlängerter Rücken.
- Der dunkle Stoff ist dort platziert, wo das Produkt am häufigsten Schmutz ausgesetzt wird.
- Der Gummizug an den Ärmelausschnitten schließt gut ab und sorgt dafür, dass die Wärme am Körper bleibt.



11010



1809



MASCOT® Sunbury | Shorts, geringes Gewicht

Artikelnummer: **15749-330**

65% Polyester/35% Baumwolle - 245 g/m²

Schrittlänge und Größe: 29 cm: C 42-C 68

- Strapazierfähige, dreifache Kappnähte an den Beinen und im Schritt verlängern die Lebensdauer des Produktes.
- Gesäßtaschen mit Patte.
- Schenkeltasche mit Patte und verdeckten Druckknöpfen.
- Zollstocktasche mit Randverstärkung.
- Leichtes Material, besonders geeignet für warme Umgebungen.





010

11

18



MASCOT® Gladstone | Kittel, geringes Gewicht

Artikelnummer: 15759-330

65% Polyester/35% Baumwolle - 245 g/m²

Größe: S-4XL

- Verschluss mit Wetterschutzleiste und verdeckten Druckknöpfen, um Kratzer zu vermeiden.
- Schlitz an den Seiten.
- Dehnfalten im Rücken für eine größere Bewegungsfreiheit.
- Ergonomisch geschnittene Ärmel, die nach den natürlichen Bewegungen der Arme geformt wurden.
- Ärmelslitze ermöglichen es die Ärmel hochzukrempeln.



Strickmütze, 50077-843
Winterjacke, 15735-126
Jacke, 15709-330
T-Shirt, 50567-959
Gürtel, 03044-990
Hose mit Schenkeltaschen, 16279-230
Socken, 50406-877
Sicherheitshalbschuh, Fo111-937
Alle Produkte finden Sie unter www.mascot.de



11010



1809



WINDDICHT



WASSER-
ABWEISEND



MASCOT® Albany | Winterjacke mit Steppfutter, wasserabweisend

Artikelnummer: **15735-126**

100% Polyester - 190 g/m²

Größe: S-4XL

- Der dunkle Stoff ist dort platziert, wo das Produkt am häufigsten Schmutz ausgesetzt wird.
- Zusätzlicher Kälteschutz durch verlängerten Rücken.
- Reißverschluss im Rückenfutter zum Anbringen von Druck/Stickerei.
- Futter aus zwei verschiedenen Stofftypen, weich im oberen Teil und glatt weiter unten, wo die Jacke bei Bewegung leicht über die übrigen Kleidungslagen gleitet.
- Winddicht und wasserabweisend.



11010



1809



LEICHT



MASCOT® Dubbo | Jacke, geringes Gewicht

Artikelnummer: **15709-330**

65% Polyester/35% Baumwolle - 245 g/m²

Größe: S-4XL

- Keine Nähte auf der Schulter: So kann kein aufgestautes Wasser eindringen.
- Individuelle Anpassung durch Regulierung am Saum.
- Der dunkle Stoff ist dort platziert, wo das Produkt am häufigsten Schmutz ausgesetzt wird.
- Ärmelslitze ermöglichen es die Ärmel hochzukrempeln.



14010



1418



17010



1718



22218



MASCOT® Forster | Jacke, geringes Gewicht, Klasse 2

Artikelnummer: **15909-948**

80% Polyester/20% Baumwolle - 250 g/m²

Hi-Vis Gruppe A. Zertifiziert nach EN ISO 20471 - Kl. 2. Das Produkt ist zertifiziert, dass dieses mit einem Logo von 0,1700 m² versehen werden darf. Dieses zulässige Areal darf nicht überschritten werden. Das Logo auf der Vorder- und Rückseite darf jeweils maximal 50% des gesamten Logoareals betragen, um die Zertifizierung gemäß EN ISO 20471 beizubehalten.

Größe: S-4XL

- Keine Nähte auf der Schulter: So kann kein aufgestautes Wasser eindringen.
- Der dunkle Stoff ist dort platziert, wo das Produkt am häufigsten Schmutz ausgesetzt wird.
- Verbesserte Sicherheit, da der senkrechte Reflex bis hinunter zum waagerechten Reflex reicht.
- Ärmelschlitz ermöglichen es die Ärmel hochzukrempeln.
- Individuelle Anpassung durch Regulierung am Saum.



14010



1418



17010



1718



22218



ERGONOMISCHE PASSFORM



DREIFACHE KAPPNÄHTE



KNIETASCHEN



MASCOT® Maitland | Hose mit Knietaschen, Klasse 2

Artikelnummer: **15979-948**

80% Polyester/20% Baumwolle - 250 g/m²

Hi-Vis Gruppe Y. Zertifiziert nach EN ISO 20471 - Kl. 2. Das Produkt ist zertifiziert, dass dieses mit einem Logo von 0,0900 m² versehen werden darf. Dieses zulässige Areal darf nicht überschritten werden. Das Logo auf der Vorder- und Rückseite darf jeweils maximal 50% des gesamten Logoareals betragen, um die Zertifizierung gemäß EN ISO 20471 beizubehalten.

Schrittlänge und Größe: 76 cm: C 46-C 58 • 82 cm: C 44-C 68 • 90 cm: C 46-C 62

- Strapazierfähige, dreifache Kappnähte an den Beinen und im Schritt verlängern die Lebensdauer des Produktes.
- Spezieller Schnitt an der Rückseite der Hosenbeine, verhindert beim Knien überflüssigen Stoff in der Kniekehle.
- Der dunkle Stoff ist dort platziert, wo das Produkt am häufigsten Schmutz ausgesetzt wird.
- Knietaschen aus strapazierfähigem Polyester mit Eingriff von unten, so dass sich kein Schmutz sammelt.
- Standardmäßig in drei verschiedenen Schrittlängen erhältlich, für die individuell beste Passform und die am besten platzierten Details.

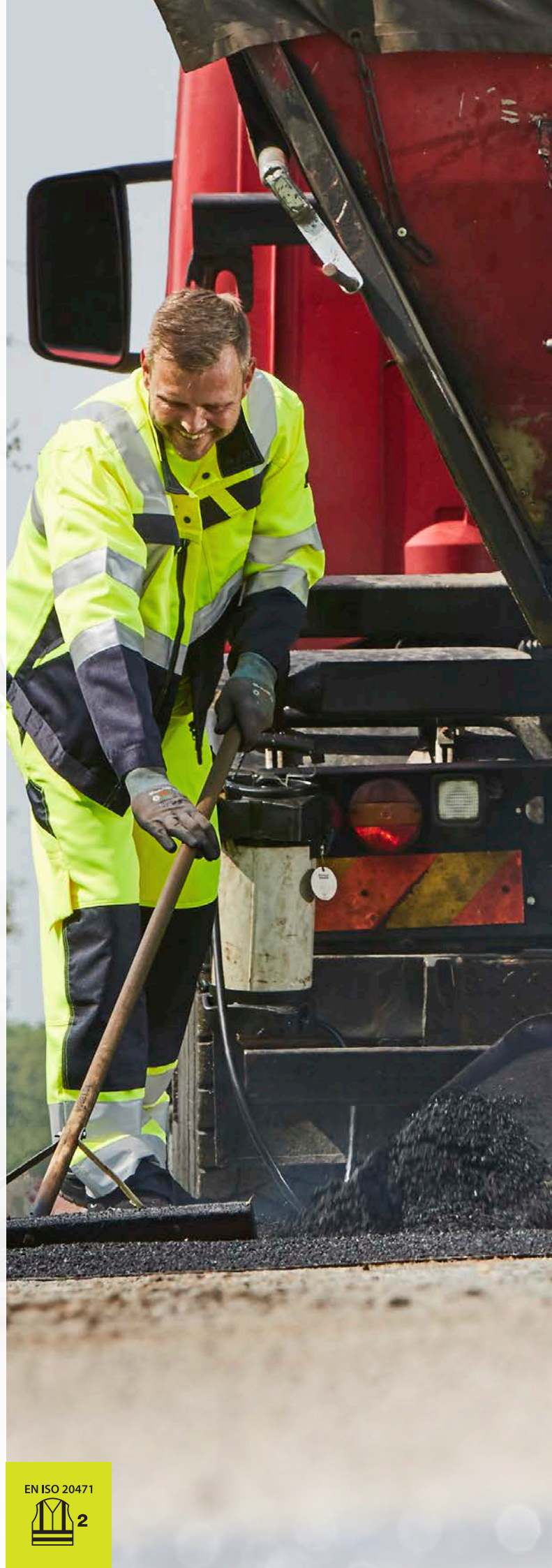

EN ISO 20471





Kombination mit anderen Kollektionen

Die Produkte von MASCOT® LIGHT können Sie mit dem übrigen Sortiment von MASCOT kombinieren. Dazu gehören auch die Produkte von MASCOT® SAFE LIGHT. Dabei haben wir darauf geachtet, dass sich die Produkte MASCOT® LIGHT und MASCOT® SAFE LIGHT auf schicke und funktionelle Weise kombinieren lassen.

EN ISO 20471



MASCOT® Bowen | Polo-Shirt, großzügige Passform, Klasse 2

Artikelnummer: **50593-972, Orange / Gelb**

100% Polyester - 130 g/m²

Artikelnummer: **50593-976, Rot**

100% Polyester - 160 g/m²

Hi-Vis Gruppe C. Zertifiziert nach EN ISO 20471 - Kl. 2. Das Produkt ist zertifiziert, dass dieses mit einem Logo von 0,1900 m² versehen werden darf. Dieses zulässige Areal darf nicht überschritten werden. Das Logo auf der Vorder- und Rückseite darf jeweils maximal 50% des gesamten Logoareals betragen, um die Zertifizierung gemäß EN ISO 20471 beizubehalten.

Größe: S-4XL

- Kragen mit Rippenbündchen.
- Verbesserte Sicherheit, da der senkrechte Reflex bis hinunter zum waagerechten Reflex reicht.
- Reflexe sind an der Seite nicht vollständig zusammengeführt, um größte Bewegungsfreiheit zu gewährleisten.



MASCOT® Gosford | Latzhose mit Knietaschen, Klasse 2

Artikelnummer: **15969-948**

80% Polyester/20% Baumwolle - 250 g/m²

Hi-Vis Gruppe Y. Zertifiziert nach EN ISO 20471 - Kl. 2. Das Produkt ist zertifiziert, dass dieses mit einem Logo von 0,1500 m² versehen werden darf. Dieses zulässige Areal darf nicht überschritten werden. Das Logo auf der Vorder- und Rückseite darf jeweils maximal 50% des gesamten Logoareals betragen, um die Zertifizierung gemäß EN ISO 20471 beizubehalten.

Schrittlänge und Größe: 76 cm: C 46-C 58 • 82 cm: C 44-C 68 • 90 cm: C 46-C 62

- Strapazierfähige, dreifache Kappnähte an den Beinen und im Schritt verlängern die Lebensdauer des Produktes.
- Standardmäßig in drei verschiedenen Schrittlängen erhältlich, für die individuell beste Passform und die am besten platzierten Details.
- Der dunkle Stoff ist dort platziert, wo das Produkt am häufigsten Schmutz ausgesetzt wird.
- Knietaschen aus strapazierfähigem Polyester mit Eingriff von unten, so dass sich kein Schmutz sammelt.
- Spezieller Schnitt an der Rückseite der Hosenbeine, verhindert beim Knien überflüssigen Stoff in der Kniekehle.



14010



1418



17010



1718



22218



MASCOT® Kiama | Soft Shell Jacke mit Fleece innen, Klasse 2

Artikelnummer: **15902-253**

100% Polyester - 280 g/m²

Hi-Vis Gruppe A. Zertifiziert nach EN ISO 20471 - Kl. 2. Das Produkt ist zertifiziert, dass dieses mit einem Logo von 0,1600 m² versehen werden darf. Dieses zulässige Areal darf nicht überschritten werden. Das Logo auf der Vorder- und Rückseite darf jeweils maximal 50% des gesamten Logoareals betragen, um die Zertifizierung gemäß EN ISO 20471 beizubehalten.

Größe: S-4XL

- Der dunkle Stoff ist dort platziert, wo das Produkt am häufigsten Schmutz ausgesetzt wird.
- Atmungsaktiv.
- Keine Nähte auf der Schulter: So kann kein aufgestautes Wasser eindringen.
- Verbesserte Sicherheit, da der senkrechte Reflex bis hinunter zum waagerechten Reflex reicht.
- Zusätzlicher Kälteschutz durch verlängerten Rücken.





14010



1418



17010



1433



1718



22218



Das gesamte übrige Sortiment an Sicherheitskleidung von MASCOT finden Sie auf www.mascot.de

MASCOT® Penrith | Winterjacke mit Steppfutter, wasserabweisend, Klasse 3

Artikelnummer: 15935-126

100% Polyester - 190 g/m²

Hi-Vis Gruppe A. Zertifiziert nach EN ISO 20471 - Kl. 3. Das Produkt ist zertifiziert, dass dieses mit einem Logo von 0,0800 m² versehen werden darf. Dieses zulässige Areal darf nicht überschritten werden. Das Logo auf der Vorder- und Rückseite darf jeweils maximal 50% des gesamten Logoareals betragen, um die Zertifizierung gemäß EN ISO 20471 beizubehalten.

Größe: S-4XL

- Der dunkle Stoff ist dort platziert, wo das Produkt am häufigsten Schmutz ausgesetzt wird.
- Futter aus zwei verschiedenen Stofftypen, weich im oberen Teil und glatt weiter unten, wo die Jacke bei Bewegung leicht über die übrigen Kleidungslagen gleitet.
- Winddicht und wasserabweisend.
- Verbesserte Sicherheit, da der senkrechte Reflex bis hinunter zum waagerechten Reflex reicht.
- Zusätzlicher Kälteschutz durch verlängerten Rücken.

EN ISO 20471



Die korrekte Größe finden

Die richtige Größe ist entscheidend für die Funktionalität der Arbeitskleidung, den Komfort und Ihre Sicherheit. Viele Produkte aus dem Sortiment von MASCOT können sowohl von Herren als auch von Damen genutzt werden. Zusätzlich finden Sie Produkte, die speziell für Damen entworfen wurden, sowie eine Auswahl für Kinder.

Um die richtige Größe zu finden, benötigen Sie möglichst exakte Maße – lassen Sie sich also gerne von einer zweiten Person helfen. Messen Sie nah am Körper. Denken Sie auch an die Schrittlänge, da viele von MASCOTs Hosen in drei verschiedenen Schrittlängen erhältlich sind.

Als Frau stehen Ihnen mehrere Möglichkeiten zur Auswahl

Einen Teil des Sortiments von MASCOT gibt es in einer oder in mehreren Passformen. Wenn Sie sich für ein Produkt für Damen entscheiden, nehmen Sie zum Messen die Damenpassform und das Größenschema für Frauen als Grundlage. Ein Teil der Herrenprodukte passt Frauen ebenfalls. Wenn Sie ein Herrenprodukt auswählen, nehmen Sie zum Messen entsprechend die Herrenpassform und das Größenschema für Herren als Grundlage.

Nach Herrenpassform messen



Nach Damenpassform messen



H. Kopfumfang

Messen Sie den Kopfumfang.

P. Kragenweite

Rund um den Hals, ca. 1 cm über dem Schlüsselbein gemessen.

A. Brustumfang

An der breitesten Stelle der Brust gemessen.

K1. Taillenumfang

Messen Sie den Taillenumfang etwas oberhalb des Bauchnabels. Das Maßband muss eng anliegen.

K2. Taillenumfang

Messen Sie den Taillenumfang etwas unterhalb des Bauchnabels. Das Maßband muss eng anliegen.

K3. Taillenumfang

Messen Sie die Taillenweite dort, wo Ihre Taille am schmalsten ist. Die Taillenweite wird zusammen mit der Hüftweite zur Ermittlung der Passform verwendet: DIAMOND oder PEARL.

L1. Hüftumfang

Messen Sie den Umfang am breitesten Punkt der Hüfte.

L2. Hüftumfang

Wird bei geschlossenen Beinen dort gemessen, wo die Hüfte am breitesten ist. Bei den Damenprodukten von MASCOT bestimmt die Hüftweite, welche Größe Sie wählen sollten.

E. Schrittlänge

Die Schrittlänge wird an der Innenseite des Beins vom Schritt bis zum Boden (barfuß) gemessen.

T. Höhe

Ihre Höhe vom Scheitel bis zur Fußsohle.

**Probieren Sie die Kleidung an!
So können Sie sichergehen, dass die Kleidung richtig sitzt.**

So lesen Sie Ihre Größe aus dem Schema ab

Beispiel: Sie suchen nach einer Hose mit niedriger Taille.

Ihre Bundweite (K₂) beträgt 92 cm.

Finden Sie Ihr Maß in der Tabelle in der Reihe K₁/K₂. Liegt Ihr Maß zwischen zwei Größen im Schema, sollten Sie die größere Größe wählen. In unserem Beispiel wäre dies 93 cm und damit Größe C5₂. Denken Sie auch daran, vor dem Kauf Ihre Schrittlänge zu bestimmen.

HERREN

T-Shirts, Sweatshirts, Jacken und sonstige Oberteile, sowie Overalls.																						
	C42	C43	C44	C45	C46	C47	C48	C49	C50	C51	C52	C54	C56	C58	C60	C62	C64	C66	C68	C70	C72	C74
	XXS		XS		S				M		L		XL	2XL		3XL		4XL		5XL		6XL
A - Brustumfang (cm)	84	86	88	90	92	94	96	98	100	102	104	108	112	116	120	124	128	132	136	140	144	148
A - Brustumfang (inch)	33		34.5		36		38		39.5		41	42.5	44	45.5	47	49	50.5	52	53.5	55	56.5	58

Hemden																					
	C42	C43	C44	C45	C46	C47	C48	C49	C50	C51	C52	C54	C56	C58	C60	C62	C64	C66	C68	C70	C72
	XXS		XS		S				M		L		XL	2XL		3XL		4XL		5XL	
P - Halsumfang (cm)					37-38				39-40		41-42		43-44	45-46		47-48	49-50		51-52		
P - Halsumfang (inch)					14				15.5		16.5		17.5	18		19	19.5		20		

Hosen/Latzhosen																						
	C42	C43	C44	C45	C46	C47	C48	C49	C50	C51	C52	C54	C56	C58	C60	C62	C64	C66	C68	C70	C72	C74
	XXS		XS		S				M		L		XL	2XL		3XL		4XL		5XL		6XL
K1/K2 - Taillenumfang (cm)*	68	70	73	75	78	80	83	85	88	90	93	98	103	108	113	118	123	128	133	138	143	148
K1/K2 - Taillenumfang (inch)*	27	28	28.5	29.5	30.5	31.5	32.5	33.5	34.5	35.5	36.5	38.5	40.5	42.5	44.5	46.5	48.5	50.5	52.5	54.5	56.5	58
L1 - Hüftumfang (cm)	90	92	94	96	98	100	102	104	106	108	110	114	118	122	126	130	134	138	142	146	150	154
L1 - Hüftumfang (inch)	35.5	36	37	38	38.5	39.5	40	41	41.5	42.5	43	45	46.5	48	49.5	51	52.5	54	56	57.5	59	60.5

*Latzhosen sind nicht in ungeraden Größen erhältlich.

E - Schrittlänge (cm)	76	82	90
E - Schrittlänge (inch)	30	32	35

Jeans									
K1/K2 - Taillenumfang (inch)	29	30	31	32	33	34	36	38	40
K1/K2 - Taillenumfang (cm)	73	76	78,5	81	83,5	86	91	96	101

E - Schrittlänge (inch)	30	32	34	36
E - Schrittlänge (cm)	76	82	87	92

Kopfbedeckungen											
	S		M		L		XL		2XL		
H - Kopfumfang (cm)	54	55	56	57	58	59	60	61	62	63	
H - Kopfumfang (inch)	21	21.5	22	22.5	23	23.25	23.5	24	24.5	25	

Arbeitskleidungssymbole

Unter all unseren Produkten in diesem Katalog werden Sie Symbole entdecken. Diese geben Ihnen einen schnellen Überblick über die Eigenschaften des jeweiligen Produkts. Hier erklären wir Ihnen, was sich hinter den Überschriften der Symbole verbirgt.



Atmungsaktiv

Wenn Sie bei Kälte arbeiten und schwitzen ist es besonders wichtig, dass Ihre wasserdichte/wasserabweisende Kleidung atmungsaktiv ist. Wenn die Feuchtigkeit nicht abgeleitet werden kann ist das Risiko groß, dass Ihre feuchte Kleidung kalt wird und Sie anfangen zu frieren.



Geringes Gewicht

Dieses Piktogramm zeigt an, dass die Arbeitskleidung über ein geringeres als das durchschnittliche Gewicht von Arbeitskleidung verfügt. Die Verschleißfestigkeit ist jedoch nach wie vor hoch. Wählen Sie Produkte mit diesem Piktogramm, wenn Sie nach leichter, verschleißfester Arbeitskleidung suchen, z.B. wenn Sie in Innenbereichen oder in warmer Umgebung arbeiten.



Winddicht

Mit winddichter Kleidung ist es leichter sich warm zu halten. Soll Ihnen der Wind nichts anhaben können, suchen Sie nach Produkten mit diesem Piktogramm, für einen höheren Tragekomfort.



Ergonomische Passform

MASCOTs gesamte Kleidung wurde natürlich dafür entwickelt, sich in ihr gut bewegen zu können. Wenn es für Sie besonders wichtig ist, dass Ihre Kleidung in allen Körperstellungen perfekt sitzt und stützt, sollten Sie sich für Kleidung mit ergonomischer Passform entscheiden. Diese bietet Ihnen besonders viel Platz wenn Sie z.B. kniend arbeiten.



Wasserabweisend

Ist die Kleidung mit diesem Piktogramm versehen, ist der Stoff wasserdicht. Bei gewissen Stoffarten ist es nicht möglich, die Nähte von innen zu verkleben und das Produkt kann damit als Gesamtes nicht als 100% wasserdicht, sondern lediglich als wasserabweisend bezeichnet werden.



Dreifache Kappnähte

Dreifache Kappnähte sind ein Garant für hohe Strapazierfähigkeit. MASCOTs Produkte sind an den Stellen, die am meisten beansprucht werden, wie z.B. an den Schultern und an der Innen- und Außenseite der Beine, mit dreifachen Kappnähten versehen. Dieses erhöht die Lebensdauer Ihrer Kleidung markant.

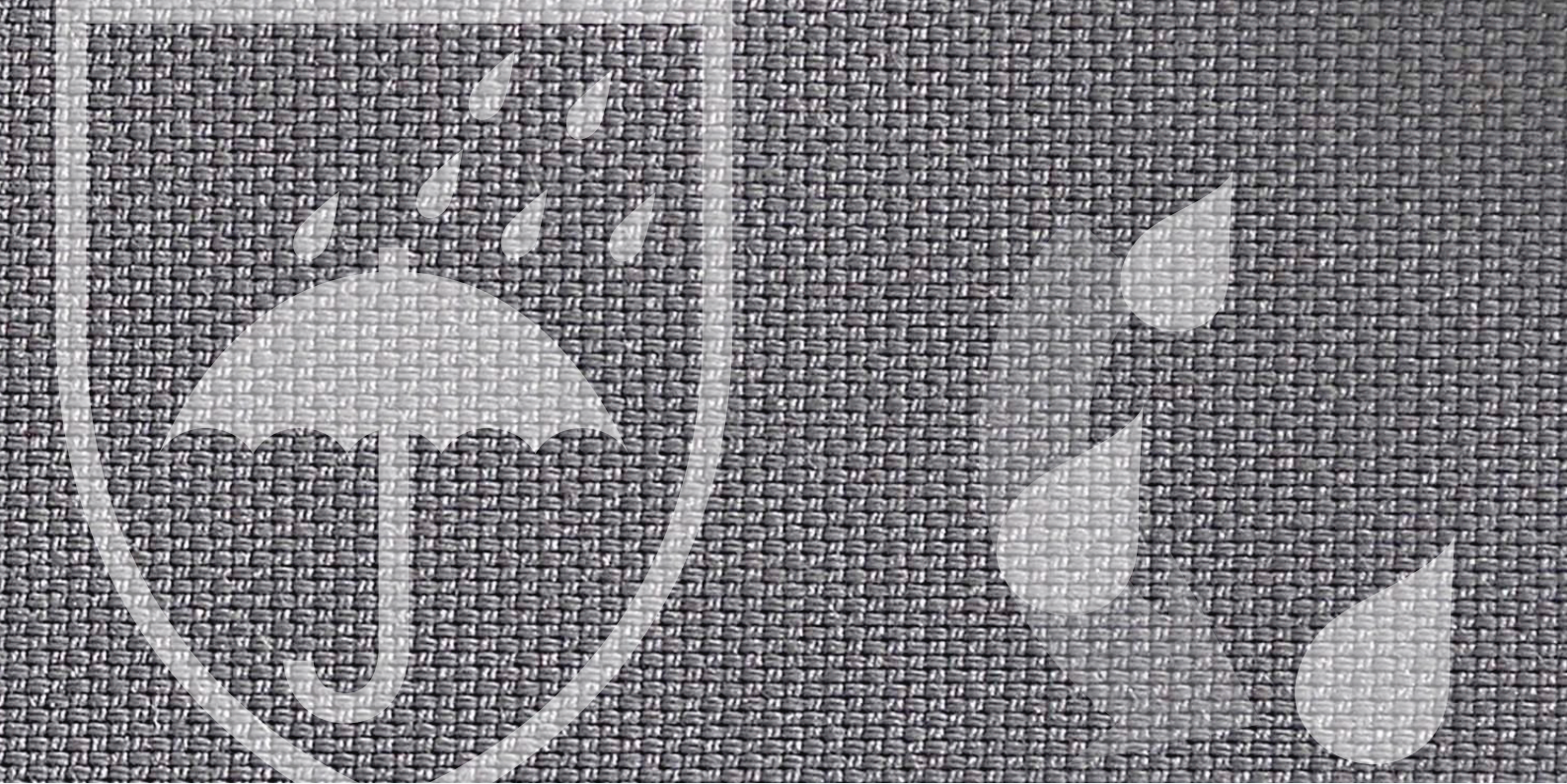

Knietaschen

Wenn Sie bereits Knieschutz verwenden, wissen Sie, welche große Bedeutung dieser für Ihren Komfort im Arbeitsalltag hat. Das Design der Knietaschen MASCOTS sichert, dass der Knieschutz jedes Mal wenn Sie knien, perfekt sitzt.



Reflexeffekte

Kleine Reflexeffekte an verschiedenen Stellen Ihrer Arbeitskleidung platziert, können für Ihre Sicherheit entscheidend sein. Egal wo Sie arbeiten, besteht immer die Möglichkeit, dass Sie auch ab und zu in der Nähe von fließendem Verkehr arbeiten und hier erhöhen die Reflexeffekte Ihre Sichtbarkeit erheblich.



Öko-Tex Standard 100

Textiles Vertrauen. Schadstoffgeprüfte Textilien.

Nachhaltige Produktion

„Die Produktion von Arbeitskleidung hinterlässt weltweite Spuren. Es ist aber möglich, gewissenhafte und nachhaltige Entscheidungen zu treffen. Bei MASCOT übernehmen wir bei der Herstellung von Arbeitskleidung die Verantwortung für den Menschen und die Umwelt.“



MASCOT arbeitet daran, nachhaltige Lösungen für die gesamte Produktionskette zu finden. Als global agierendes Textilunternehmen tragen wir eine große Verantwortung für Menschen und Umwelt, sowohl an den Produktionsstandorten als auch in der gesamten Lieferkette. Dieser Verantwortung gerecht zu werden, ist für uns selbstverständlich.



Mehr Informationen über unsere Arbeit mit den 17 globalen Zielen finden Sie unter: www.mascot.de/de/mascot-und-die-globalen-ziele

Die globalen Ziele sind auch MASCOTs Ziele

Von modernen Unternehmen wird erwartet, dass sie kontinuierlich daran arbeiten, nachhaltig zu werden und dabei gleichermaßen umweltbewusst, sozial und wirtschaftlich handeln, um für die jetzige und künftige Generationen eine nachhaltigere Zukunft zu schaffen.

Wir übernehmen Verantwortung für die Umwelt und den Menschen

Bei MASCOT nehmen wir unseren Teil dieser Herausforderung gerne an, begegnen der Aufgabe aber auch mit Demut. So zahlreich sind die Möglichkeiten, wenn man einen nachhaltigen Unterschied machen möchte. Die 17 globalen Ziele bieten eine gute Linse, durch die wir unsere Reise zu insgesamt mehr Nachhaltigkeit betrachten können. Wir arbeiten ständig daran, Einfluss zu nehmen, Anpassungen vorzunehmen und Entwicklung voranzutreiben, um eine nachhaltige Zukunft umzusetzen.



Zufriedene und gesunde Mitarbeiter sind gute Mitarbeiter

MASCOT hat etwa 2.400 Mitarbeiter in Südostasien, die in einer europäischen Arbeitskultur und unter den starken Werten von MASCOT arbeiten. Das sorgt für sichere und faire Arbeitsplätze mit großem Entwicklungspotenzial für die Mitarbeiter von MASCOT. Der Arbeitsvertrag beinhaltet auch Zugang zu einer kostenlosen Klinik, zu Gesundheitsinformationen, Sicherheitsschulungen und einem guten, kostenlosen Mittagessen.



Gesunde und zufriedene Mitarbeiter haben Energie für ihre Arbeit. Das merkt man unter den Kollegen in den Werken in Vietnam und Laos. Wie die europäischen Mitarbeiter von MASCOT engagieren sie sich für die Mission, die weltbeste Arbeitskleidung herzustellen – basierend auf der Dauerhaftigkeit sowohl der Produktionsqualität als auch der sozial verantwortlichen Produktion.

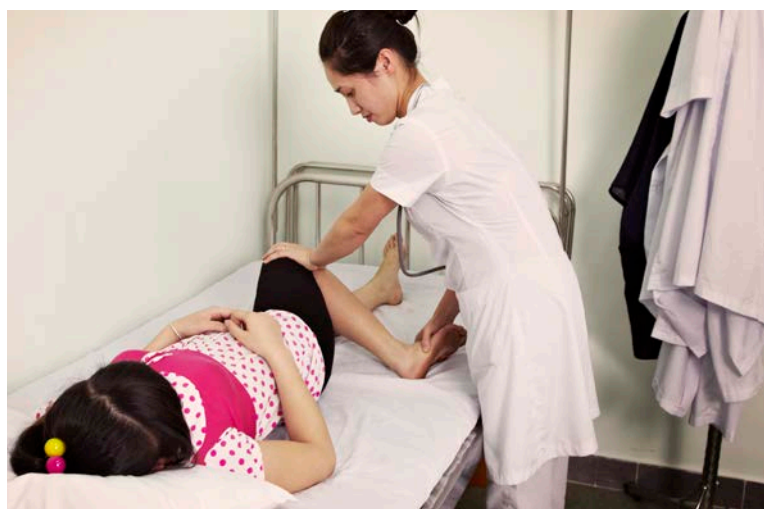



Haltbare Produkte sind nachhaltige Produkte

Ein verantwortungsvoller Verbrauch besteht beispielsweise darin, Produkte zu kaufen, die lange halten, und den häufigen Kauf neuer Produkte und den Verbrauch neuer Ressourcen zu vermeiden. Das gilt auch für Arbeitskleidung.

MASCOT bietet nur Produkte, die auf ihre langfristige Verwendung getestet wurden. Das gilt für Alles, vom Stoff und den verstärkten Nähten bis zu der zusätzlichen Verstärkung in den Bereichen, die besonders anfällig für Verschleiß und Abnutzung sind. Wir produzieren Kleidung in unseren eigenen Werken und können daher eine 100-%ige Qualitätskontrolle garantieren. All das bedeutet, dass die Produkte von MASCOT lange halten. Und dies hat großen Einfluss auf die Nachhaltigkeitsbilanz.



Um die Qualität sicherzustellen, wurden viele der Stoffarten sorgfältigen Tests unterzogen, beispielsweise Verschleißtests, Abnutzungstests und Reißtests. Hohe Qualität ist der Kern der DNA von MASCOT. Der Slogan von MASCOT und die Arbeitsweise waren immer schon TESTED TO WORK.

MASCOT® SmartStore

MASCOT® SmartStore ist ein onlinebasiertes Logistik- und Bestellsystem, mit dem Ihre Bestellungen und die Auftragsabwicklung einfach, schnell und fehlerfrei durchgeführt werden. Das System wird an die jeweilige Produktpalette und die Anforderungen Ihres Unternehmens in Bezug auf Arbeitskleidung und persönliche Schutzausrüstung angepasst. Wenden Sie sich an Ihren örtlichen MASCOT-Händler und legen Sie sofort los.



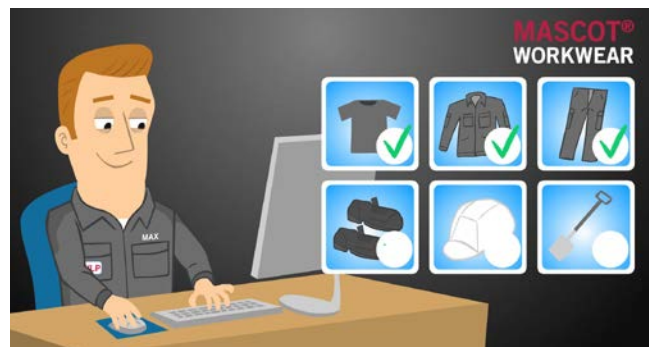
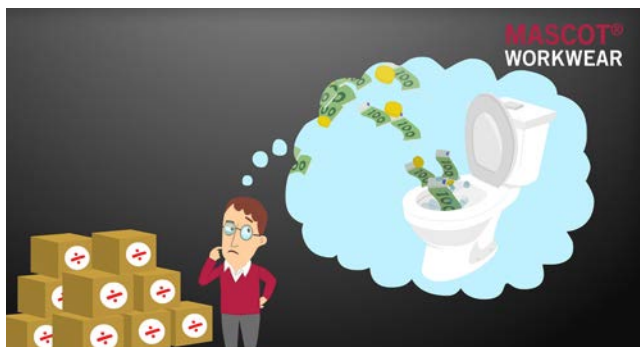
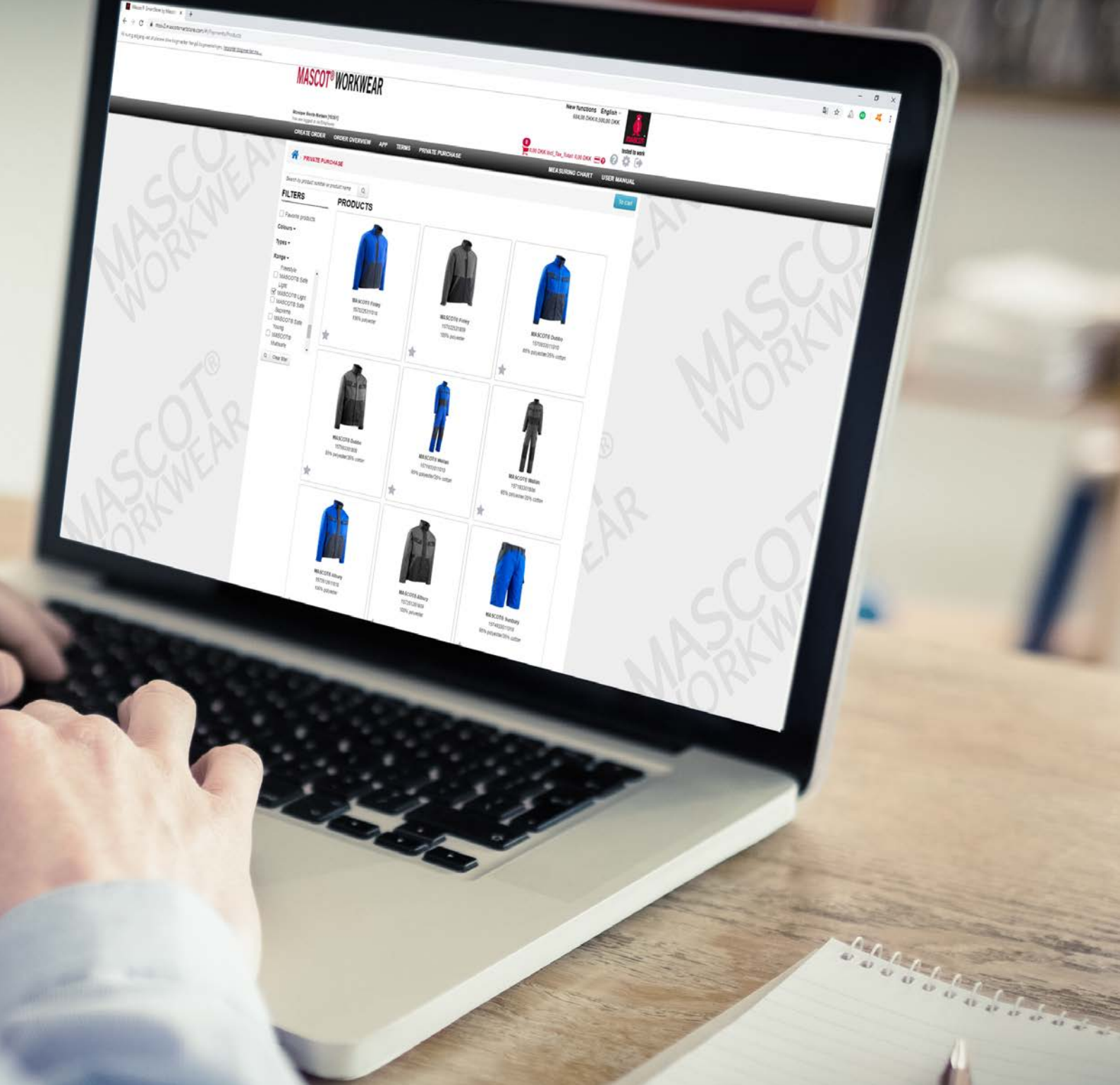

Globale Lösung für Arbeitskleidung



MASCOT bietet eine globale Lösung für multinationale Unternehmen. Wenn Ihr Unternehmen insgesamt mehr als 1000 Mitarbeiter beschäftigt, erhalten Sie alle Vorzüge einer einzelnen Kontaktperson bei MASCOT.

Sparen Sie Zeit und Geld in der Verwaltung mit einer globalen Vereinbarung

Ist Ihr Unternehmen in mehreren Ländern tätig?
Bei MASCOT können wir Ihren Einkaufsprozess für
Arbeitskleidung vereinfachen, indem wir Ihnen
eine – globale – Lösung für Ihr Unternehmen
anbieten.

MASCOT verwaltet Ihre globale Lösung für Arbeitskleidung

- Schnelle und fehlerfreie weltweite
Lieferung – mit minimalem
Verwaltungsaufwand
- Weltweit zentrales Projektmanagement –
mit einer Kontaktperson
- Ein europäisches Vertriebsnetzwerk und
Wiederverkäufer weltweit
- Einheitliche Qualität, Produkte und
Services

MASCOT® LogoService





Aufdrucke und Stickereien

Bei MASCOT können Aufdrucke und Stickereien fester Bestandteil der Bestellung von Arbeitskleidung sein. Welche Lösung Sie auch wählen: Es ist ganz einfach, Logo-Aufdrucke oder Stickereien zu Ihrer Bestellung hinzuzufügen. So ist eine effiziente und zügige Lieferung Ihrer Bedruckungsaufträge gewährleistet und die Mitarbeiter erhalten schnell die Kleidung mit Ihrem Firmennamen darauf.



MASCOT – eine schnelle, einfache und qualitätsbewusste Wahl

Mit MASCOT zu handeln ist unkompliziert. Ihnen steht ein komplettes Sortiment an Arbeitskleidung und Sicherheitsschuhwerk zur Verfügung – von Kopf bis Fuß und für jede Jahreszeit. Sie erhalten alles aus einer Hand und unsere internationalen Vertriebsteams unterstützen Sie weltweit. Bestimmen Sie außerdem selbst, in welchem Umfang Sie die Zusammenarbeit mit MASCOT automatisieren möchten.

Mit MASCOT zu handeln ist zudem rasch. Wir stellen Ihnen benutzerfreundliche Online-Bestellplattformen zur Verfügung, die Ihnen Zeit sparen und Fehlerquellen minimieren. Von unserem vollautomatisierten, hochmodernen Logistikzentrum mit einem stetigen Lagerbestand von mehr als 4,8 Millionen Produkten, fertigen wir Aufträge aus aller Welt innerhalb von 24-

48 Stunden ab. Fehlerfrei und schnell - und wenn Sie wünschen, individuell verpackt.

Nicht zuletzt ist MASCOT eine qualitätsbewusste Wahl Ihrerseits. Dabei geht es nicht nur darum, dass die Arbeitskleidungsprodukte und Sicherheitsschuhe gründlich getestet und von hoher Qualität sind. Es hat auch damit zu tun, dass Sie Zugriff auf die effektivsten Bestell- und Servicelösungen erhalten. Zu guter Letzt bedeutet dies auch, dass Sie bei MASCOT Produkte kaufen, die unter guten Bedingungen hergestellt werden. Der allergrößte Teil unserer Waren wird in MASCOTs eigenen, CSR-zertifizierten Produktionsstätten in Vietnam und Laos produziert. Wir garantieren gute Arbeitsbedingungen - und Arbeitskleidung, hergestellt mit sozialer Verantwortung.



2800+
MITARBEITER



ÜBER 3500
HÄNDLER IN DER
GANZEN WELT



INTERNATIONALE
PREISE



GEGRÜNDET
1982



FAMILIEN-
UNTERNEHMEN



4 EIGENE
PRODUKTIONS-
STÄTTEN IN LAOS
UND VIETNAM

32000

ARTIKEL-
NUMMERN



600+
VERSCHIEDENE
PRODUKTE



4.800.000
PRODUKTE AUF
LAGER



EFFEKTIVER
FLOW
MIT SAP



EIGENE AUßENDIENST-
MITARBEITER IN
15 EUROPÄISCHEN
LÄNDERN



LIEFER-
PERFORMANCE
98%

SA8000

SOZIAL
VERANTWORTLICHE
PRODUKTION

ISO 9001

ZERTIFIZIERT

MASCOT®
WORKWEAR



Mascot International A/S

Silkeborgvej 14 · 7442 Engesvang · Dänemark
Tlf. +45 87 24 47 00 · Kundenservice +49 6105 2731400
info@mascot.de · www.mascot.de



www.facebook.com/MascotWorkwear



www.linkedin.com/company/mascot-international-as



www.youtube.com/mascotinternational



www.instagram.com/mascot_workwear/

MASCOT® ist ein eingetragenes Warenzeichen und gehört dem Unternehmen Mascot International A/S.
Vorbehaltlich Produktänderungen, Preiserhöhungen, Druckfehler, ausbleibender Lieferungen sowie ausverkaufter Waren.